

Jahresversammlung 2011



1. Eröffnung

- Feststellung der Beschlussfähigkeit, ordnungsgemäßen Ladung & Genehmigung der Tagesordnung
- Wahl des Protokollführers und des Wahlleiters

2. Berichte

- Bericht über die Situation im Verein
- Bericht des Schatzmeister und der Kassenprüfer
- Diskussion der Berichte

3. Entlastung des Vorstands

4. Neuwahl des Vorstands

5. Weitere Anträge und Verschiedenes

- Anpassung der Beitragssatzung
- Neuer Anlauf "Zukunftsworkshop,,
- Möglicher Status "ruhende Mitgliedschaft,,
- Opennet Self-Care Portal (Software zur Mitgliedsverwaltung)
- Mitarbeit bei der Opennet Serveradministration

Mitgliederentwicklung

Projekte des Vereins

Schlussfolgerungen



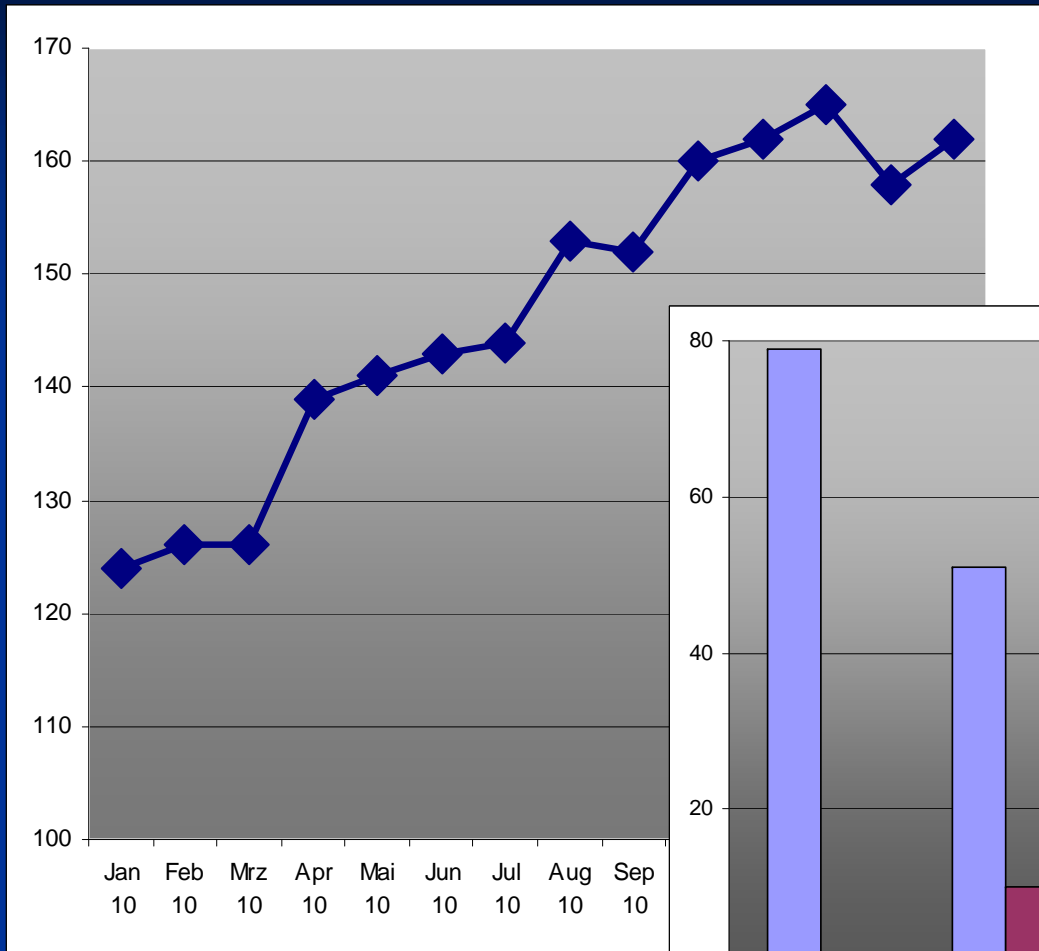

158 Mitglieder per 31.12.2010

+34

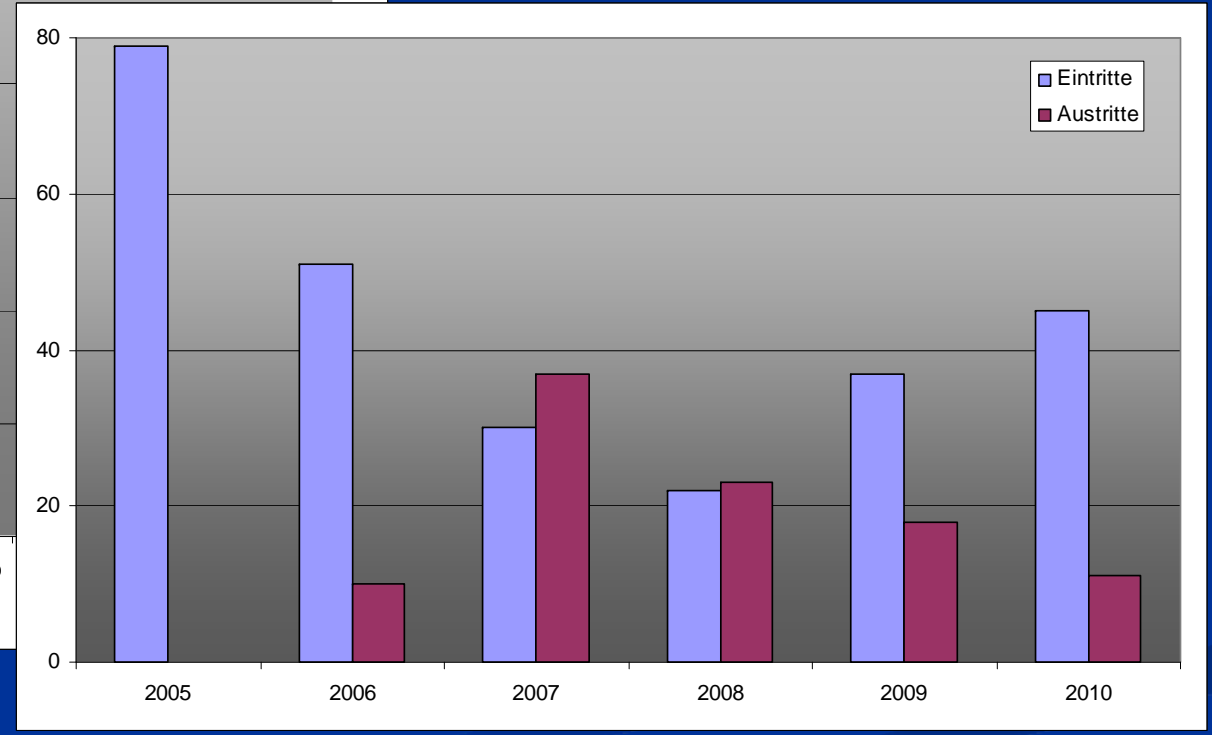

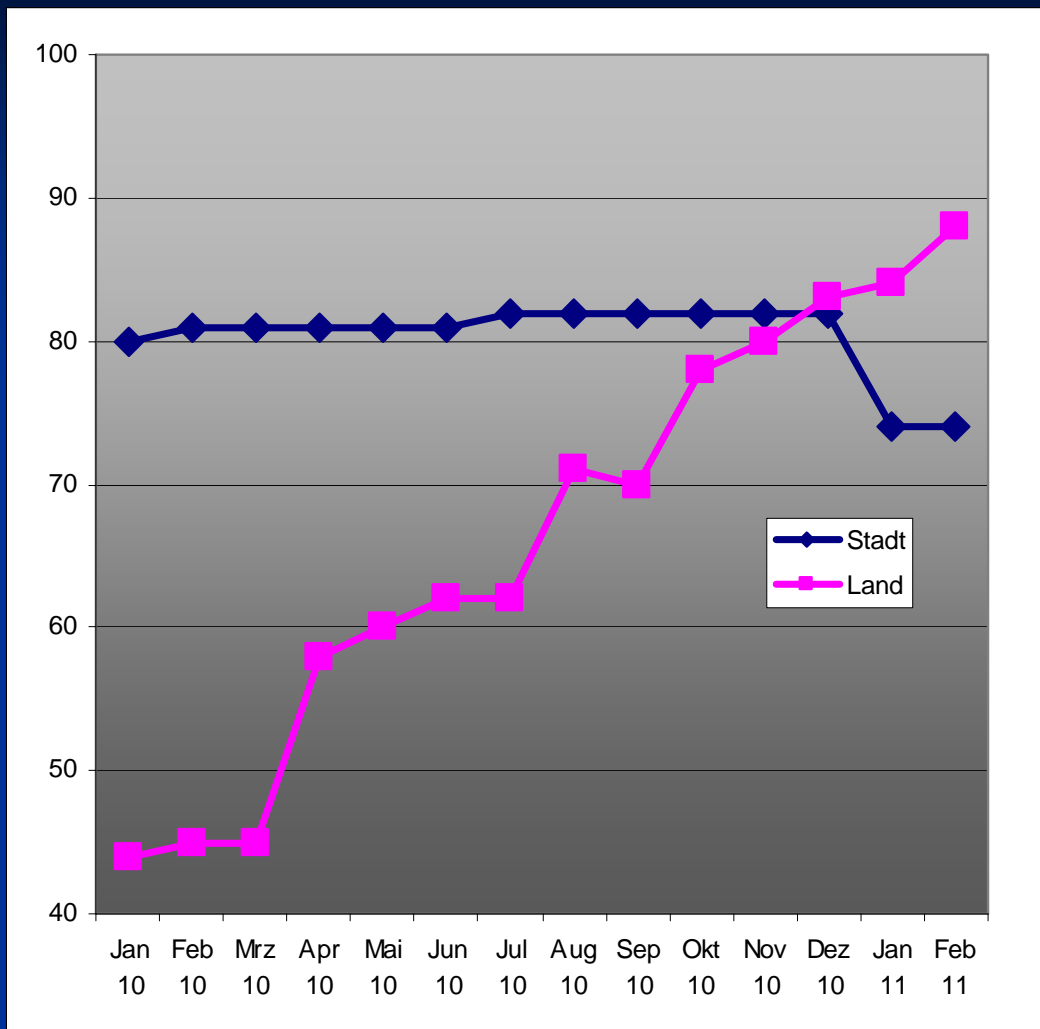

	Stadt	Land
Eintritte	+3	+42
Austritte	-9	-2
Bilanz	-6	+40

Mitgliederstärkste Regionen

Rostock	74
Dummerstorf	55
Niex	20
Beselin	17
Groß Potrems	16
Reinshagen/Gremmelin	25



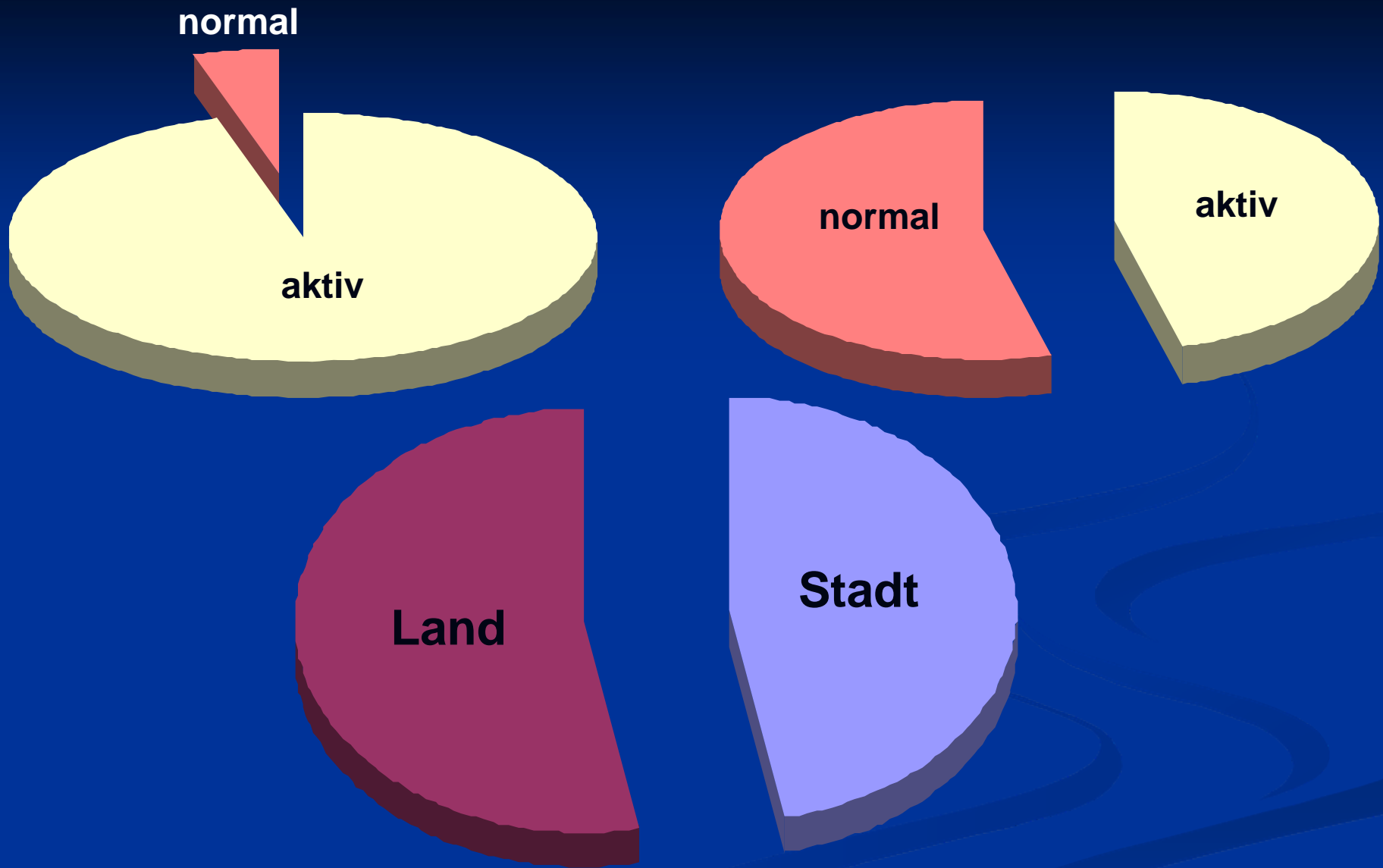

Ausbau in der Fläche



Groß Potrems

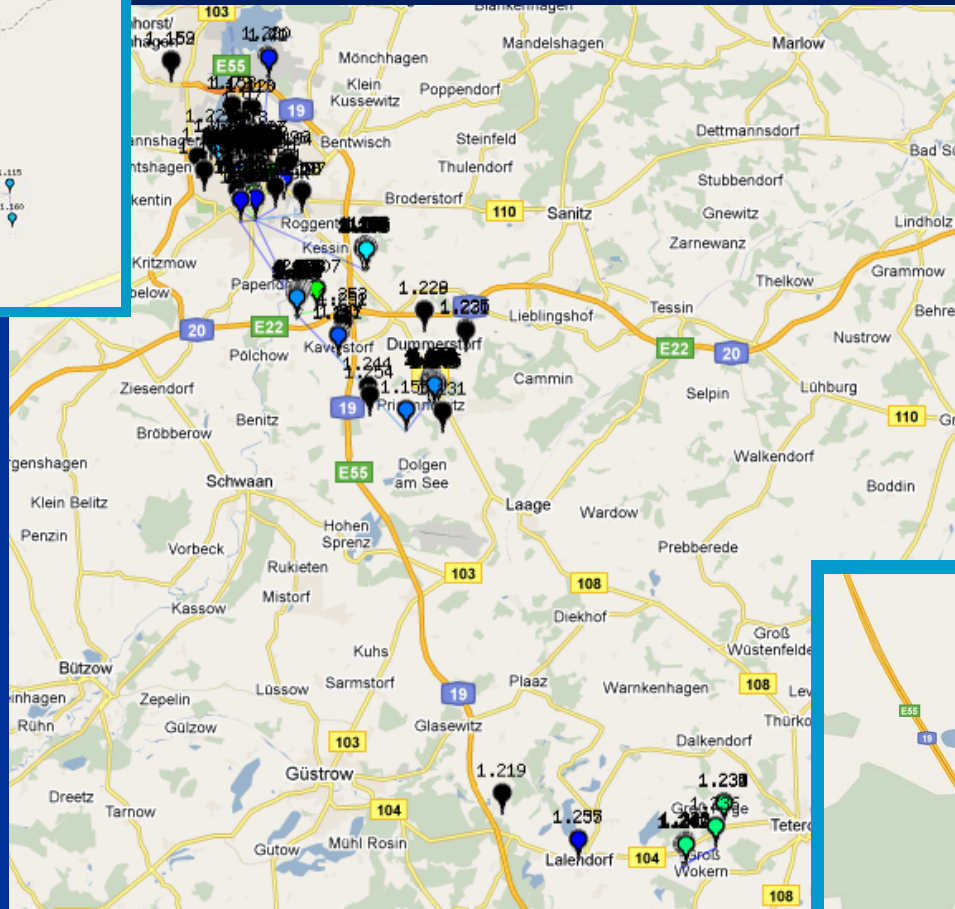

Reinshagen & Gremmelin

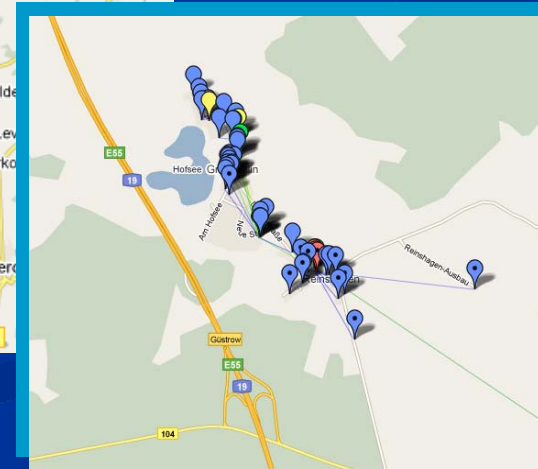

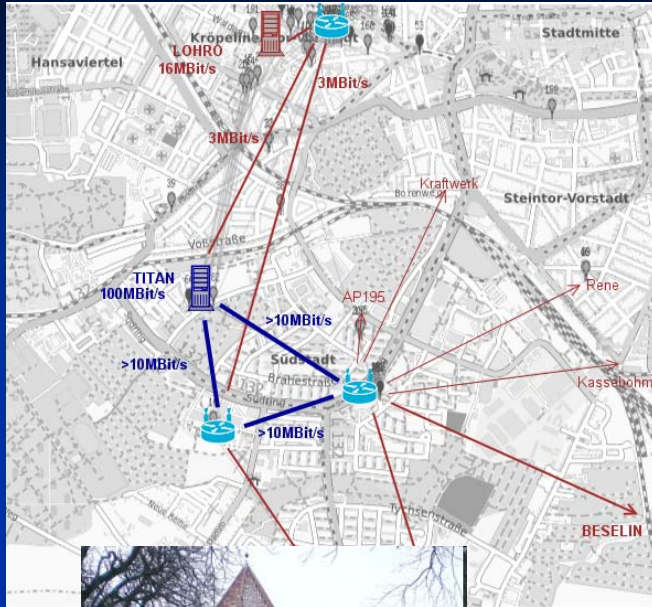

Ausbau und Modernisierung des Backbone

Petrikirche



Z10-Südlinik-AE21



Kavelstorf



Hafennetz

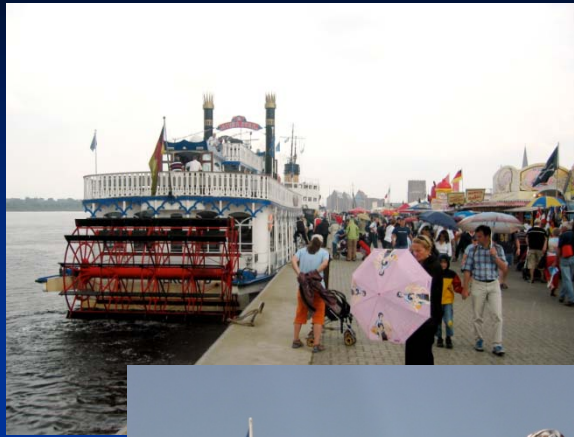

MC Prisannewitz



Autobahnprojekt



Sonderprojekte

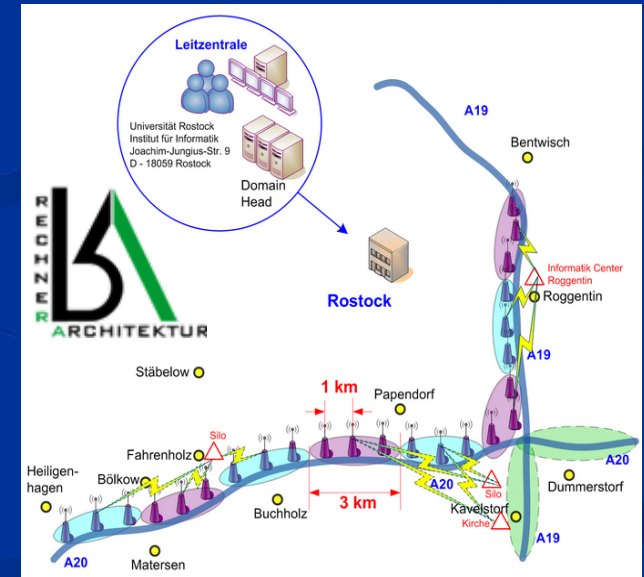

Software, Server, Infrastruktur

Opennet Firmware NG



Wifidog



Server

Akito (KVM-Host)



Vereinsraum



Presse



Vorstand
28. Januar 2011

Jahresversammlung
2011

Opennet Initiative e.V.



Tendenzen

Wachsende Mitgliederzahlen

Zunahme Land / Stagnation Stadt

Veränderung der Mitgliederstruktur

Wachstum des Netzes

Anreize für „junge Macher“ schaffen, sich im Verein zu engagieren (z.B. Beitragsordnung u.a.)

Effektiverer Verwaltung (Verwaltungssoftware)

Effektivere Medienarbeit (Presseverteiler, Infomaterial etc.)

Zweiter Anlauf für einen „Zukunftsworkshop“

Wieder mehr soziale Aktivitäten!

Effekte

Höhere Einnahmen

Stärkere gesellschaftliche Wahrnehmung

Höherer Verwaltungsaufwand

„Überalterung“ des Vereins

Verhältnis „Nutzer“ zu „Macher“

Größere Projekte

Zunehmende Bedeutung der Wartung

Neue Technologien

Mehr man power nötig

Höhere Kosten

Kommunikation verbessern!



Bericht des Schatzmeisters

Bestand am 01.01.2010

2.971,90

2009

Einnahmen

12.033,57

7156,44

Aufnahmegebühr	1.350,00	870,00
Investitionszuschläge	2.968,78	0
Jahresbeitrag	1.590,00	1270,00
Fördermitgliedschaft	85,00	265,00
Aktive Mitgliedschaft	5.730,00	4470,00
Amazon	309,79	281,44
Spenden	0,00	0,00

Ausgaben

11.410,46

5083,17

Investitionen	6.725,11	2675,57
Standortmiete	65,00	25,00
Rücklastschriftgebühren	126,56	57,62
Servermiete	240,00	240,00
Internetzugang	1.833,43	616,55
Sonstiges	701,12	599,51
Kontoführung	104,82	93,72
Domains	41,29	
Raum Frieda	1.573,13	775,20
Durchlaufende Posten	0,00	0,00

Bestand am 31.12.2010

3595,01



Alle **Ausgaben** waren durch Rechnungen / Quittungen belegt. Eine Buchung (Briefporto und Aktenordner) wurde durch Eigenbeleg glaubhaft gemacht. Wenige zunächst fehlende Unterlagen wurden während der Buchprüfung vom Vorstand nachgereicht. Die Buchführung war rechnerisch ordnungsgemäß. Alle Anschaffungen und sonstige Ausgaben erscheinen geeignet, den satzungsmäßigen Vereinszwecken zu dienen.

Bei der Überprüfung der **Einnahmen** ergaben sich zunächst Abweichungen zwischen der Mitgliederliste und den eingehenden Zahlungen. Die Abweichungen konnten während der Buchprüfung geklärt oder korrigiert werden. In keinem der Fälle ist dem Vorstand ein Fehlverhalten zu unterstellen. Dem neu zu wählenden Vorstand wird empfohlen, Beitragszahlungen den Mitgliedern explizit zuzuordnen und den Zahlungseingang so besser zu kontrollieren.

Die Buchprüfung ergab keine einer Entlastung des Vorstands entgegenstehenden Tatsachen.



Vorstand
28. Januar 2011

Jahresversammlung
2011

Opennet Initiative e.V.



Kandidaten

1. Vorstandsvorsitzender	Ralf Pöhland
2. Finanzvorstand	Robert Bautz
3. Schriftführer	Robert Matzner
4. 1. Beisitzer	Ralph Oesker
5. 2. Beisitzer	Berit Schwarz
6. 3. Beisitzer	Jörg Peeck
7. 4. Beisitzer	Gido Kerschies

Die Positionen 1-3 müssen besetzt werden, 7 Vorstandsmitglieder sind maximal möglich
Die Personen müssen in die entsprechenden Funktionen gewählt werden
Wahl im Block oder einzeln möglich
Geheime Wahl, wenn mindestens ein Wähler das wünscht



Anpassung der Beitragssatzung
Neuer Anlauf „Zukunftsworkshop“
Möglicher Status „ruhende Mitgliedschaft“
Opennet Self-Care Portal (Software zur
Mitgliedsverwaltung)
Mitarbeit bei der Opennet Serveradministration

Die Mitgliederversammlung beschließt:

Die Beitragsordnung wird in §6 wie folgt geändert:

§6 Investitionskosten Aktive Mitglieder zahlen eine einmaligen Investitionskostenbeitrag von 30 Euro bei erstmaligem Erwerb der aktiven Mitgliedschaft.

Die Beitragsordnung wird in §7 redaktionell geändert, indem das Wort "Finanzordnung" durch "Beitragsordnung" ersetzt wird.

Alternativvorschlag für §6, sollte das eher mehrheitsfähig sein:

§6 Aufnahmegebühr Aktive und ordentliche Mitglieder zahlen eine einmalige Aufnahmegebühr von 30 Euro bei Eintritt in den Verein. Auf Antrag von zwei langjährigen Vereinsmitgliedern kann der Verein auf die Erhebung der Aufnahmegebühr bei Erwerb der ordentlichen Mitgliedschaft verzichten. Die Entscheidung darüber trifft der Vorstand.



Opennet Segeltour 2011



Termin 25.Juni

Info zur Yacht: ww.sy-universitas.de

